Le Dunham

TRAJET : 1B

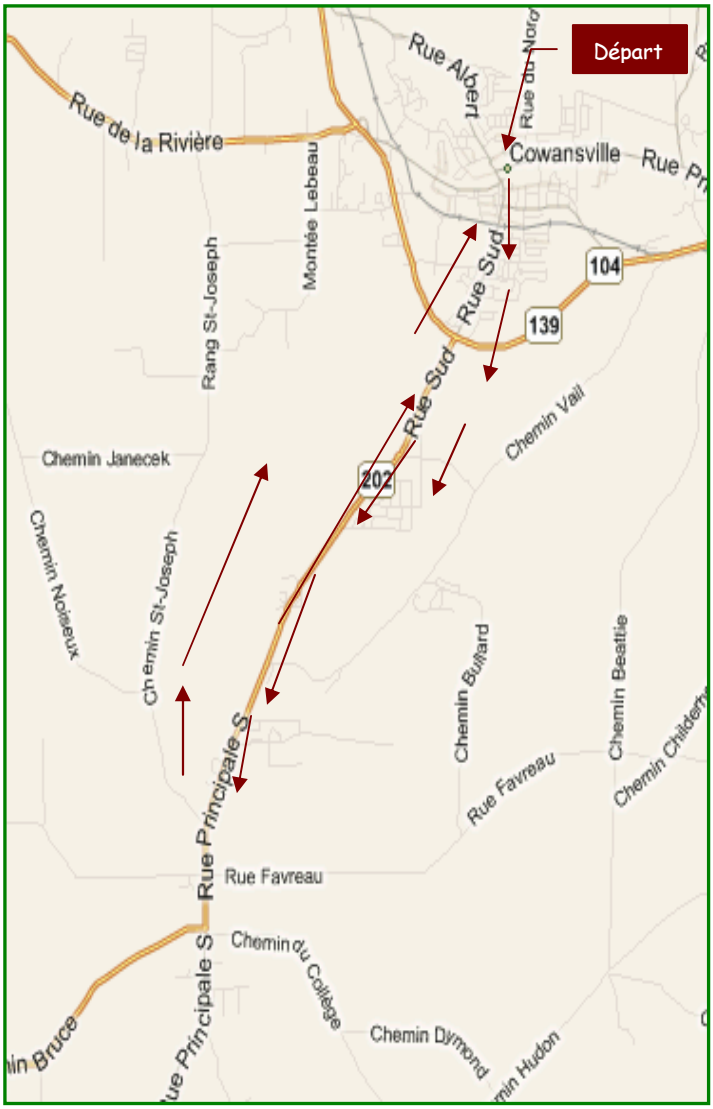

- À droite sur principale
- À gauche sur la rue Sud
- Tout droit sur la route 202 à l'intersection de la route 139
- Tout droit jusqu'au ch. Bruce à Dunham
- Faire demi-tour
- Retour au Stationnement

DISTANCE DU PARCOUR : 19 km